

# 3 EURESTETICA MAGAZINE



CENTRO BENESSERE

PERIODICO PER DIVULGAZIONE DI INFORMAZIONI  
A CARATTERE SCIENTIFICO - ESTETICO

## LA RADIOFREQUENZA :

Riattiva l'ecosistema della tua pelle, definita come il "lifting senza bisturi" è una vera sferzata di ritmo al nostro corpo e all'ecosistema della pelle, dalla superficie alle zone più profonde, che riattiva i meccanismi riparativi e antinfiammatori corporei.

La nuova frontiera della dermatologia estetica

CENTRO SICURO  
**GOLMAR**  
Igiene Professionale

CENTRO  **CIMET**  
Centro Italiano di Tricologia Estetica

 **CARITA**  
PARIS

CENTRO  **INTEGREE**  
Estetica & Benessere

CND Shellac  
CERTIFIED  
SALON

## La nuova frontiera della dermatologia estetica

I trattamenti di radiofrequenza ( definiti anche estetica non chirurgica o “biolifting” ) hanno il vantaggio di ottenere degli effetti abbastanza immediati ed elevati, molto spesso pari a quelli che si potrebbero avere con una vera e propria operazione chirurgica, nell’ambito del ringiovanimento del tessuto epidermico, nel trattamento delle rughe e degli altri inestetismi dovuti all’età e nel rilassamento cutaneo.

Per avere un viso giovane e un corpo tonico, secondo un sondaggio, condotto dalla rivista inglese “Bliss“, bisognerebbe assemblare le parti migliori di alcune bellissime star. Ma non è necessario arrivare a tanto per restituire alla pelle ciò di cui ha bisogno, per scolpire il corpo e frenare il processo d’invecchiamento. Oggi una nuova tecnica, **la radiofrequenza**, progettata per trattare **adiposità, rilassamento cutaneo di viso e corpo, cicatrici post-acne, residui da liposuzione** mantiene quel che promette E’, infatti, efficace come la liposuzione che consente l’eliminazione delle adiposità localizzate, ma è totalmente non invasiva. Approvata dalla Food and Drug Administration (FDA) per il trattamento delle

rughe del viso (*ma sono stati pubblicati lavori scientifici sui trattamenti per la tonicità del collo, dell’addome, dei glutei e del seno*) **la radiofrequenza che trasforma l’energia in calore** restituisce risultati sorprendenti. Ecco in questa nostra informativa qualche notizia utile per capire meglio **come funziona** ed i benefici che se ne traggono. La radiofrequenza è la tecnica ad oggi più promettente nel campo della dermatologia estetica, scoperta negli Stati Uniti qualche anno fa, ha fatto rapidamente il giro del mondo grazie ai suoi fenomenali risultati, così performanti che spesso, sono pari a quelli che si potrebbero ottenere con un intervento di chirurgia plastica, nei casi del ringiovanimento cellulare, del trattamento delle



rughe nell’effetto lifting, nel rilassamento cutaneo e nella cura contro la cellulite. I trattamenti di radiofrequenza sono basati sugli effetti delle onde elettromagnetiche sugli strati anche più profondi della pelle e sulla stimolazione delle cellule predisposte all’autoriparazione del derma. Utilizzare la radiofrequenza in campo estetico significa trasmettere alla nostra pelle delle onde elettromagnetiche tramite un’apparecchio appositamente creato. Le onde ,non sono tutte uguali, ma variano a seconda della loro frequenza della lunghezza d’onda e della potenza. L’apparecchio emette le onde elettromagnetiche direttamente nella pelle: esse superano i sette strati dell’ipoderma e arriva-

no fino alla fascia muscolare più superficiale. Le onde elettromagnetiche vanno più in profondità rispetto ai raggi laser ( che vengono utilizzati per trattamenti esclusivi dell’epidermide, cioè lo stato superficiale della pelle ) e raggiungono i fibroblasti, le cellule più numerose del tessuto connettivo, responsabili della produzione degli elementi fondamentali del derma ( COLLAGENE , RETICOLARI, FIBRE ELASTICHE, GLICOPROTEINE, ACIDO IALURONICO ). I fibroblasti non più attivi, chiamati Fibrociti, vengono riattivati dalle onde elettromagnetiche e ricominciano la produzione di collagene fondamentale per la salute e l’aspetto della nostra pelle.

## Come funziona ?

**Il funzionamento è piuttosto semplice e si basa sul riscaldamento dell'ipoderma – lo strato meno superficiale della pelle – attraverso un apparecchio che produce un'onda elettromagnetica frequenza in grado di trasformarsi in calore ad una intensità controllata e costante. Eccovi tutti i segreti del nuovo trattamento anti-età che può darvi una pelle liscia e giovane senza ricorrere al bisturi.**

La radiofrequenza funziona con l'emissione di onde elettromagnetiche, che si trasmettono dagli strati più superficiali ad una temperatura di 30-40 gradi propagandosi in quelli più profondi secondo un "gradiente inverso", ovvero aumentando a mano a mano che si scende in profondità fino a giungere a 55-60 gradi nell'ipoderma. Il calore è erogato in modo uniforme e costante riuscendo a raggiungere profondità fino a 7 mm interessando il derma profondo e i tralci fibrosi connettivali del sottocute fino alla fascia muscolare. L'aumento della temperatura comporta da un lato una maggiore irrorazione dei vasi sanguigni con un **effetto drenante sul grasso** accumulatosi nel derma e dall'altro la "denaturazione" – reazione chimica che porta alla "modifica" dei legami originari di una proteina – del collagene. La maggior parte delle degenerazioni della pelle che col tempo portano ad una diminuzione di tonicità ed elasticità sono dovute all'indebolimento dei legami fra collagene e tessuti: la denaturazione conseguente all'aumento di temperatura comporta un immediata nuova "tensione" delle fibre, con un effetto di contrazione e distensione che ne rimette in moto l'elasticità originaria,

oltre a "costringere" i tessuti alla produzione di nuovo collagene in sostituzione di quello vecchio e deteriorato. L'effetto, dunque, è quello di un **vero e proprio lifting "incruento"** e che agisce su fattori naturali come le reazioni chimiche proprie delle proteine che costituiscono la pelle e che permettono quindi di ottenere in tempi brevi di rimuovere i danni, tonificare la pelle e ridonarle elasticità e lucentezza. Quindi possiamo determinare che gli effetti del riscaldamento dermico controllato sulla pelle, causato dall'emissione di onde a radiofrequenza, scatenano, in sostanza i seguenti effetti biologici

- **tightening** – aumento della densità e tensione delle fibre di elastina donando compattezza al derma.
- **shrinking** – modificazione della struttura e riorganizzazione delle fibre di collagene

superficiali e profonde. Responsabile dell'effetto lifting – produzione delle "**Heat Shock Proteins**" (svolgono un ruolo importante nelle interazioni proteina-proteina, come l'assistenza nella creazione di una corretta conformazione delle proteine (forma) e la prevenzione di aggregazione di proteine indesiderate).



**I MANIPOLI:** L'onda radio, viene applicata sul corpo e sul viso, tramite particolarissimi manipoli, che possono essere di tipo monopolare oppure multipolare. Il manipolo monopolare, usato in genere sul corpo, prevede, nel circuito elettrico che trasmette le onde, il paziente come parte integrante del circuito:

Avremo perciò un elettrodo sul manipolo e uno ( quello di ritorno ) su una piastra che tocca il corpo del cliente.

Il manipolo bipolare invece, prevede due elettrodi, situati ai lati del manipolo stesso; l'azione sarà, in questo caso, più superficiale e più concentrata alla porzione di pelle a contatto con il manipolo, per questo viene utilizzato solo nei tratti del viso. Il trattamento è innocuo al tessuto nervoso e muscolare.

La nostra apparecchiatura in dotazione al Centro è Monopolare e Bipolare con ben tre tipi di sonde, e con controllo automatico della potenza (ATC) che gestisce sempre il miglior compromesso dell'energia trasmessa in funzione della temperatura della pelle, per un trattamento ottimizzato sfruttando le massima performance del dispositivo, una modernissima apparecchiatura all'avanguardia della tecnologia odierna.

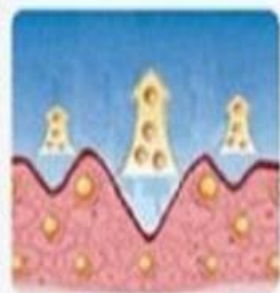

Skin of collagen lost



RF treatment cycle

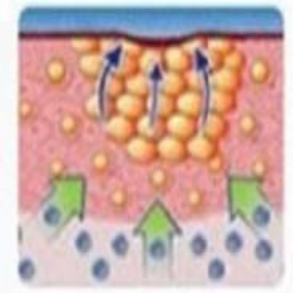

Skin of collagen regeneration

## Indicazioni principali della RadioFrequenza :

Viene universalmente riconosciuta come una delle tecniche più promettenti che sia stata scoperta ed applicata nel campo della dermatologia estetica negli ultimi anni .

I trattamenti di radiofrequenza hanno il vantaggio di ottenere degli effetti abbastanza immediati ( pochi mesi ) ed elevati, molto spesso pari a quelli che si potrebbero avere con una vera e propria operazione chirurgica, nell'ambito del ringiovanimento del tessuto epidermico, nel trattamento delle rughe e di altri inestetismi dovuti all'età e nel rilassamento cutaneo. L'effetto di ringiovanimento della ra-

diofrequenza sulla pelle è molto efficace e gli utilizzi che ne possono scaturire sono di diverso tipo: **Rassodamento e resistiva**: le onde trasmesse sulla pelle incontrano la resistenza della pelle, producono perciò calore e stimolano i fibroblasti: inducono così le cellule a produrre più collagene e aiuta le fibre collagene a contrarsi, in modo che la cute si retragga e si risolva il problema di ec-

cessiva lassità o rilassamento ; **Smagliature**: la radiofrequenza, stimolando la produzione di nuovo collagene, fa regredire le smagliature in fase infiammatoria e fa migliorare quelle stabilizzate. Anche in zone dove il rinnovamento cellulare è diminuito o rallentato, il calore prodotto dalle onde, infatti, riattiva le cellule di autoriparazione del derma che immediatamente

dopo la seduta la zona trattata si presenterà più spessa e il tono cutaneo più forte . **Microcircolazione e stimolazione lipolitica**: anche se non è nata specificatamente per questi scopi, la radiofrequenza può migliorare anche casi di cellulite, migliorando lo stato del tessuto adiposo e la microcircolazione (producendo perciò l'effetto drenante che aiuta a combattere la cellulite), avendo azione antiossidante e stimolando l'attività lipolitica.



\*inestetismi da:

### VISO - 4RFH

Resurfacing  
Rughe  
Inestetismi da acne  
Inestetismi da cicatrici

*"Codice a barre"*  
*"Zampe di gallina"*

#### BRACCIA

Rassodamento  
Modellamento (lipolisi)  
Smagliature\*

*"Ali di pipistrello"*

#### ADDOME

Rassodamento  
Modellamento (lipolisi)  
Smagliature\*

#### FIANCHI

Rassodamento  
Modellamento (lipolisi)  
Smagliature\*

*"Maniglie dell'amore"*

#### GINOCCHIO

Rassodamento  
Modellamento (lipolisi)

#### COSCE

Rassodamento  
Modellamento (lipolisi)  
Smagliature\*

### VISO

Effetto lifting  
Azione antirughe  
Ridefinizione  
contorni del viso

*Riduzione*  
*"Doppio mento"*

#### GLUTEI

Rassodamento  
Modellamento (lipolisi)  
Smagliature\*

*"Culottes de Cheval"*



## I TRATTAMENTI VISO & CORPO

Vediamo nel dettaglio, in quali zone possiamo agire e contro quali inestetismi

La radiofrequenza può essere applicata con successo in diverse zone del corpo e del viso. Vediamoli passo passo individualmente

**ADDOME:** è particolarmente adatta per curare effetti di lassità post partum o dovuti all'invecchiamento. Per casi di lassità eccessiva, come a seguito di un intervento di liposuzione, sarà però necessaria la chirurgia estetica tradizionale.

**SENO:** utile per rassodare ma anche per tonificare areola mammaria e capezzolo;

**GAMBE e GLUTEI:** la radiofrequenza può essere utile per rassodare e migliorare la pelle dei glutei, zona soggetta, con l'invecchiamento, al rilassamento;

**BRACCIA:** anche il rilassamento cutaneo delle braccia

(in particolare della zona dell'interno braccio) può essere risolto con alcune sedute di radiofrequenza che riporteranno la pelle ad un alto grado di tonicità;

**DOPPIO MENTO:** un intervento estetico mirato ad eliminare l'inestetismo del doppio mento, si basa su una azione di riduzione del grasso localizzato nel mento e poi su una contrazione della pelle lassa nella zona;

**VISO:** la radiofrequenza applicata nelle zone del viso può risolvere problemi di rughe (periorali, intorno al naso e laterali), zigomi cadenti e borse sotto gli occhi. Inoltre la radiofrequenza è efficace contro l'acne, sia negli effetti che nelle forme attive: infatti da un lato, la produzione da parte dei fibroblasti sti-

molati dalle onde di nuovo collagene migliora le cicatrici dovute all'acne, dall'altro le onde elettromagnetiche causano l'inibizione delle ghiandole sebacee e l'**adiposità localizzata**, la panniculopatia edemato-fibro-sclerotica (P.E.F.S), meglio conosciuta con il nome di **CELLULITE**, determina

un riscaldamento termico del tessuto in profondità con la duplice azione di intensificare l'attivazione del microcircolo con associato migliorato drenaggio e l'alterazione della carica elettrica citoplasmatica adipocitaria con conseguente attività lipolitica.

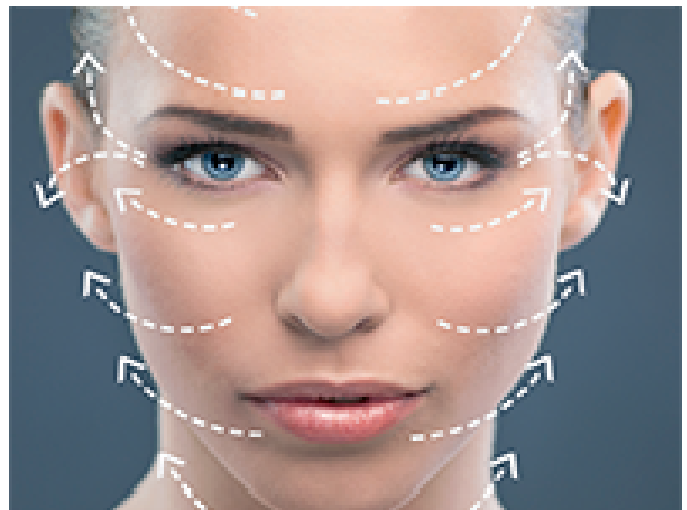

### I fondamentali richiami di mantenimento periodici

**I risultati della radiofrequenza tendono ad essere duraturi nel tempo, ma generalmente sono necessarie più sedute a distanza di tempo, e soprattutto un programma di sedute di mantenimento periodico.**

Come la maggior parte dei trattamenti estetici, anche la Radiofrequenza permette di ottenere, al momento, risultati apprezzabili tanto quanto evidenti, ma che col tempo svaniscono se non si programmano sedute a distanza in abbinamento alle importantissime **sedute di mantenimento**. Infatti dopo il primo effetto immediato, che fornisce un risultato estetico immediatamente riconoscibile dal Cliente che ne è, di fatto, subito gratificato, segue una regressione, questo il motivo per cui vengono sempre prospettati dei cicli di sedute e non single applicazioni. La neoformazione di fibre collagene, richiede più tempo (e quindi più sedute) ma permette all'organismo di **"ringiovanire" effettivamente**: si tratta di un collagene diverso da quello già presente, tipico dell'età giovanile e duraturo. Anche questo collagene però inizierà subito ad "invecchiare" e fare dei legami che lo faranno "raggrinzire". Questo fenomeno però può essere facilmente combattuto con sedute, o piccoli cicli di mantenimento. Quindi, è bene sapere ed essere consapevoli che, dopo un ciclo di sedute di radiofrequenza, occorre sempre programmare un piano di mantenimento in collaborazione con noi, per arrivare a mantenere un risultato efficace e duraturo nel tempo, e che costituirà un beneficio effettivo dal punto di vista estetico frutto di una continua e ripetuta rigenerazione cutanea.



## I tempi degli effetti della Radiofrequenza

**Gli effetti della radiofrequenza non sono immediati, bensì sono gradualmente e si evidenziano con il passare dei giorni e delle settimane, arrivando a raggiungere il massimo effetto dopo qualche mese dal trattamento.**

*E' possibile effettuare una sola seduta di Radiofrequenza ed avere dei risultati apprezzabili. Può essere tranquillamente usata su viso e decoltè, ad esempio come preparazione make-up per un evento speciale, per donare un immediato effetto lifting per una durata di 3/5 giorni. **Ma solo l'applicazione dei protocolli potrà garantire la durata nel tempo.** Statisticamente, i risultati sono positivi nell'80% dei casi, mentre in un 20% dei casi i miglioramenti possono essere meno evidenti; in tutti i casi è totalmente innocuo, cioè privo di effetti collaterali. E' interessante notare che la parte dei soggetti che non manifesta un miglioramento evidente, lo ottiene in realtà nella qualità della pelle o nella riduzione della lassità cutanea, con aumentata luminosità accompagnata a maggiore turgore e compattezza.*

La durata di una singola seduta si attesta complessivamente intorno ai 60 minuti. L'intero trattamento, a seconda dei casi, richiede mediamente un ciclo di 10 sedute, con l'aggiunta di qualche seduta di mantenimento da effettuarsi a distanza, in base all'orientamento stabilito dalla nostra analisi. E' importante sottolineare che questo trattamento rientra nei processi di rigenerazione naturale del nostro organismo, in quanto l'aumentata produzione di collagene si verifica grazie solo ed esclusivamente ad una **risposta del nostro organismo**. Proprio per questo motivo non sarà possibile stimare esattamente dopo quanto tempo avremo l'effetto massimo del trattamento, poiché esso varia inevitabilmente da soggetto a soggetto dal proprio tipo di pelle, dall'età, dal metabolismo e dai fattori esterni quali assunzioni di alcool, fumo ecc ecc. Sottolineiamo che, a differenza di altre tecniche, nel trattamento di Radiofrequenza non vengono somministrate nel corpo sostanze estranee di natura chimica, farmaci, ecc. ma solo creme specifiche. In virtù di questa importante caratteristica può funzionare insieme ad altri trattamenti estetici, poiché la somministrazione di sostanze idratanti e di creme antiaging non farà altro che aumentarne l'efficacia. I primi risultati sono visibili già dopo il primo

trattamento, in quanto la pelle appare più turgida e tonica; il massimo del risultato si apprezza, generalmente, intorno ai 5-6 mesi dalla fine del primo ciclo, in quanto coincide generalmente con il momento di massima produzione del collagene, ma come abbiamo già detto questo non è un dato che potremmo riferire con certezza matematica, potremmo arrivare anche a 7 mesi come avere risultati ottimali dopo appena 3. Essendo una risposta naturale del nostro organismo, necessita nel tempo che si effettui a fine ciclo periodiche sedute di richiamo, importantissime per il consolidamento nel tempo. Per effettuare il trattamento, è sufficiente che il paziente arrivi in Istituto struccato e, prima del trattamento, si liberi di ogget-

ti metallici quali orecchini, collane, bracciali, anelli, ecc. Effettueremo la giusta valutazione delle aspettative del Cliente, con un'accurata analisi della zona perioculare e della pelle e, come ogni trattamento estetico, è necessario un consenso informato specifico, sottolineando l'assunzione dei farmaci e le patologie che abbiamo in corso. Anche se si tratta di un trattamento non aggressivo, i risultati ottenuti sono simili ad un lifting chirurgico tradizionale. Sulla zona da trattare viene applicato un gel che ha la funzione di far scivolare meglio il manipolo dello strumento, di raffreddare la cute e di trasmettere in maniera ottimale l'onda elettromagnetica. Alla fine del trattamento utilizziamo creme specifiche..

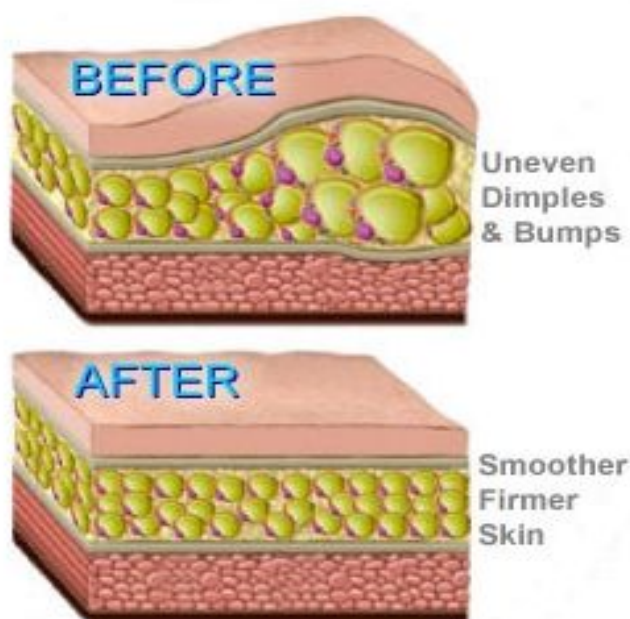

## Eccoci arrivati al giorno del trattamento

Si arriva in Istituto sempre un po' chino tese per questa nuova esperienza, ma non c'è assolutamente da preoccuparsi, saremo pronte ad accogliervi in un ambiente molto confortevole accompagnato da piacevoli suoni terapeutici e effetti cromatici per un completo rilassamento fisico e psichico. Inizieremo con la compilazione della scheda in cui dichiariamo le nostre patologie e i farmaci che stiamo assumendo attualmente, quindi se tutto è in ordine e non ci sono controindicazioni, procederemo con il toglierci tutti gli oggetti metallici che abbiamo, toglierci i vestiti, se si tratta di un trattamento corpo, ed allungarci sul lettino. Inizia ora la fase di preparazione nel dispositivo in funzione al tipo di

trattamento previsto ( viso o corpo ), e quindi la scelta del manipolo da utilizzarsi.

Nel caso dell'utilizzazione del manipolo monopolare, appoggeremo sulla parte opposta della zona di trattamento, una placca metallica di riferimento per la chiusura del circuito di radiofrequenza. Se invece useremo un manipolo bipolare non avremo bisogno della placca metallica. Procederemo poi, nel trattamento, spalmando un gel chiamato conduttivo ( perché lascia passare l'onda ) sulla parte da trattare, che ha un duplice scopo: quello di far scorrere il manipolo più armoniosamente sulla pelle e quello di raffreddare la zona colpita dal calore del trattamento.

L'accensione ed il settaggio dei parametri dell'apparecchiatura segna l'ultimo passo procedurale prima del trattamento vero e proprio, e quindi si inizia le zone interessate.

La prima sensazione del calore localizzato potrebbe, in rari casi, provocare un leggero senso di fastidio più o meno sensibile a seconda dell' area cutanea trattata, ma con il passare del tempo, la diffusione del calore diventerà quasi piacevole.

Vi segnaliamo che Il nostro apparecchio è dotato di dispositivo ATC che controlla automaticamente la temperatura con l'utilizzo di una sonda di lettura dell'energia trasmessa nel corpo, questo fa sì che l'emissione dell'energia, e quindi del calore stesso, sia sempre ottimizzata e mai troppo alta o troppo bassa.

Adesso non dovrete far altro che rilassarvi, il trattamento è tutto questo, molto spesso alcune può succedere anche di addormentarsi cullati dalle melodie rilassanti e dal tepore sulla pelle. Il trattamento completo dura circa 50-60 minuti. Concluderemo sempre il trattamento con l'applicazione di un prodotto specifico in relazione alla zona e all'inetetismo trattato. Potete fare un trattamento nella **pausa pranzo** e tornare in ufficio subito dopo come se nulla fosse ma con una pelle compatta, tonica e vitale.



## Controindicazioni Specifiche

**Il trattamento di radiofrequenza presenta le seguenti controindicazioni:** Non possono esporsi al trattamento le donne in stato di gravidanza, i portatori di pacemaker, i diabetici, chi soffre di cardiopatie, chi ha placche e protesi metalliche nella zona da trattare, inoltre non è possibile trattare zone del corpo con **ustioni** cutanee, sui **gonfiori**, oppure su infezioni o **arrossamenti** della pelle, infine, non

è indicata per soggetti che assumono farmaci anticoagulanti. Il trattamento è **privo di effetti collaterali e non è doloroso**. L'unica sensazione che si avverte è un calore non fastidioso localizzato alla zona di trattamento ed un rossore della cute più o meno lieve che in alcuni casi può persistere in piccoli eritemi o rigonfiamento che però scompaiono quasi sempre nel giro di qualche ora.

Immediatamente **dopo il trattamento si possono riprendere tutte le normali attività** senza nessun tipo di problemi, per questo in America viene definita "Launch Therapy" la terapia della pausa pranzo, tanto è vero che a differenza di altri trattamenti, la radiofrequenza **può essere praticata in ogni stagione dell'anno**, in quanto è possibile esporsi alla luce solare **senza nessun tipo di problemi**.



## EURESTETICA BEAUTY CENTER

VIALE PASTEUR , 70  
AL 5° PIANO  
ROMA - EUR -

Tel.: 06.59.17.607

Fax: 06.59.17.607

E-mail: [info@eurestetica.com](mailto:info@eurestetica.com)

### CI PRENDIAMO CURA DEI VOSTRI SOGNI

**Ci prendiamo cura dei vostri sogni:** è lo slogan delle sorelle Carita; è lo slogan che ci lega a loro nella scelta di trattare i loro prodotti e la loro metodologia. Noi, come loro, siamo desiderose di esprimere il nostro talento e di lasciare qualcosa di noi stesse dentro ogni nostra cliente. Questo è il nostro, ambizioso impegno. Scopri, nel nostro Istituto, le esperienze sensoriali di Bellezza e Benessere che ti lasceranno un allure di eleganza e unicità, troverete tradizione e innovazione basate sulle intuizioni e sull'esperienza delle sorelle francesi pioniere della bellezza. Oggi ci impossessiamo della loro eredità, per raccontarvi la nuova storia della bellezza globale anticipando i desideri di ognuna di voi e trasformare in realtà i vostri preziosi sogni.

*Gabriella Vittori*

[www.eurestetica.com](http://www.eurestetica.com)

Tutte le informazioni trattate nel presente magazine sono a scopo esclusivamente informativo, frutto di relazioni o pubblicazioni da fonti pubbliche riconosciute, e frutto della nostra esperienza sul campo dell'estetica. Ogni riferimento relativo a trattamenti e suggerimenti deve essere sempre convalidato presso la nostra sede, EurEstetica non si assume la responsabilità di azioni o trattamenti eseguite senza il proprio controllo al di fuori del proprio Istituto.



### La nuova dimensione specialistica dell'Estetica

Nel mondo attuale le cure estetiche diventano una necessità sociale poiché oggi il nostro aspetto esteriore ha un'importante influenza sulla psiche, sulle relazioni sociali e sulla nostra vita affettiva.

La via più efficace per ottenere una bellezza fresca, giovane e naturale, conduce verso un nuovo positivo sentimento del vivere, che passa attraverso trattamenti di bellezza e benessere innovativi nel corpo e nella mente, ed una cura costante con efficaci prodotti di qualità.

Per questo all' EurEstetica Beauty Center non ci limitiamo ad assistervi con personale competente e altamente qualificato e con l'eccellenza dei nostri prodotti, ma vi accompagniamo lungo un percorso verso una vostra nuova, raggiante consapevolezza e comprensione del sé.

Per raggiungere questo importante obiettivo puntiamo con successo sugli effetti sorprendenti delle tecniche estetiche più moderne senza però rinunciare alla tradizionale metodologia di comprovata efficacia, e senza mai perdere di vista il nostro benessere psichico.

Il nostro staff e i nostri professionisti consulenti saranno a vostra disposizione per entrare in questa nuova dimensione dell'essere, per un vostro nuovo sentimento del vivere.

dorabruschi



CARITA  
PARIS

CENTRO CIMET  
Centro Italiano di Tricologia Estetica

CENTRO SICURO  
GOLMAR  
Igiene Professionale

CENTRO INTÉGRÉE  
Estetica & Benessere

CND Shellac  
CERTIFIED  
SALON

EURESTETICA Centro Benessere, Viale L. Pasteur, 70 al 5° piano - Roma EUR -

Tel. 06.59.17.607 - [info@eurestetica.com](mailto:info@eurestetica.com) - [www.eurestetica.com](http://www.eurestetica.com)



FACEBOOK : eurestetica